IZMJENE I DOPUNE PROSTORNOG PLANA UREĐENJA GRADA OSIJEKA

Nositelj izrade prostornog plana:
GRAD OSIJEK
UPRAVNI ODJEL ZA PROSTORNO UREĐENJE, GRADITELJSTVO I ZAŠTITU OKOLIŠA

Stručni izrađivač prostornog plana:
PLANIMETAR d.o.o.
Pučki 75, Gornji Dragonoš

3.1.1. 3. UVJETI KORIŠTENJA I ZAŠTITE PROSTORA 3.1. UVJETI KORIŠTENJA 3.1.1. PODRUČJA POSEBNIH UVJETA KORIŠTENJA

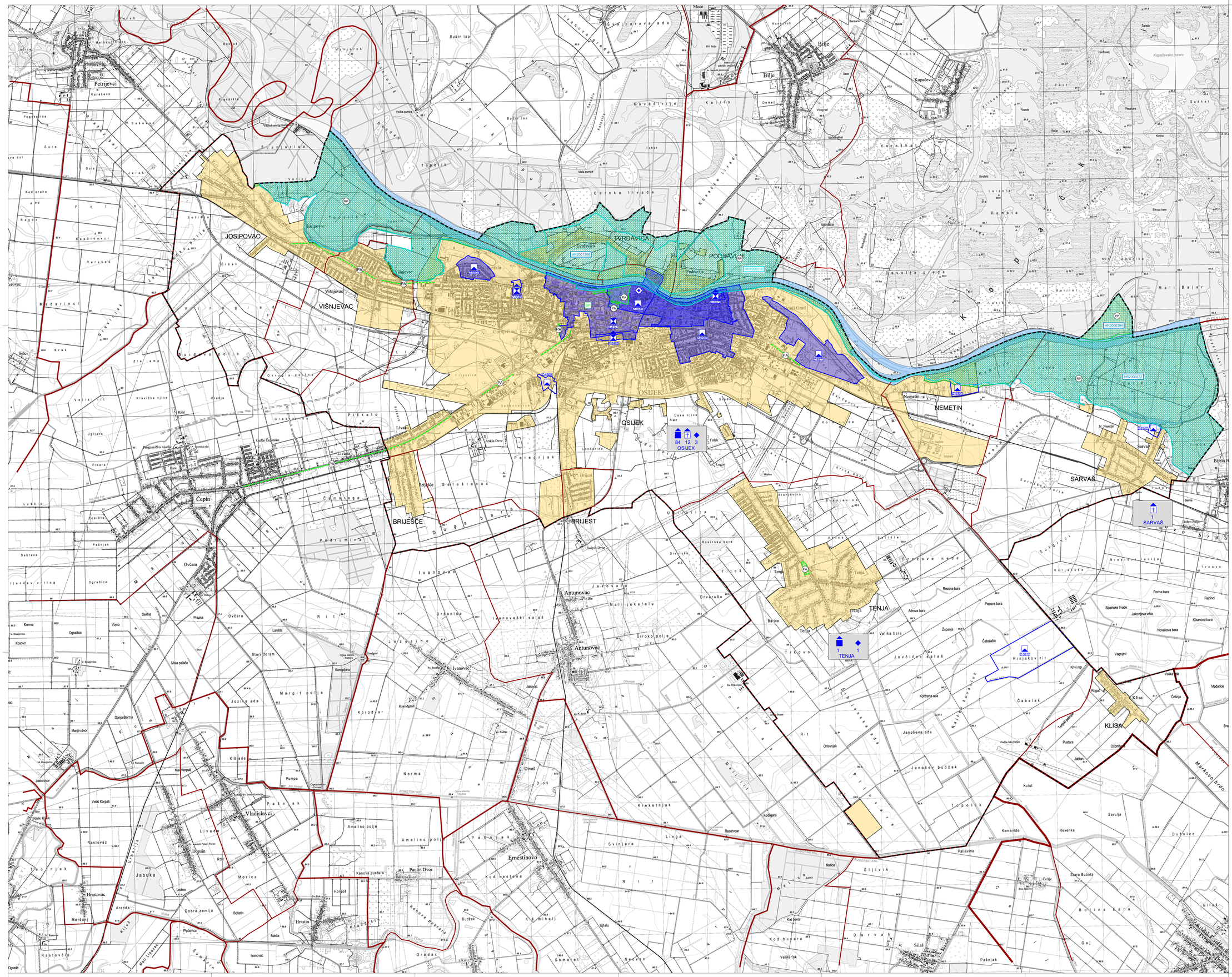

NAPOMENA: REDEFINIRANJE SP-a JE DETALJNO OZNAČENO NA KARTOGRAFSKIM PRIKAZIMA 1., 4.1.B., 4.4., 4.6.1.4.7. TE JE NA ODGOVARAJUĆI NAČIN PRIKAZANO NA SVIM OSTALIM KARTOGRAFSKIM PRIKAZIMA

TUMAČ ZNAKOVLJA

GRANICE

TERITORIJALNE I STATISTIČKE GRANICE
- ŽUPANIJSKA GRANICA
- OPĆINSKA / GRADSKA GRANICA
- GRANICA NASELJA
- OBUHVAT PROSTORNOG PLANA

OSTALE GRANICE
- GRAĐEVINSKO PODRUČJE
- VODNA POVRŠINA

UVJETI KORIŠTENJA

POSTOJEĆE PLANIRANO

PRIRODNA BAŠTINA

ZAŠTIĆENI DIJELOVI PRIRODE
- PP – PARK PRIRODE
- RP – REGIONALNI PARK MURA - DRAVA
- SP – SPOMENIK PRIRODE
- PA – SPOMENIK PARKOVNE ARHITEKTURE

PODRUČJE EKOLOŠKE MREŽE
- PODRUČJE OČUVANJA ZNAČAJNO ZA VRSTE I STANIŠNE TIPOVE – POVS (Područja značajna za Zajednicu - SCI)
- PODRUČJE OČUVANJA ZNAČAJNO ZA PTICE - POP (Područja posebne zaštite - SPA)

GRADITELJSKA BAŠTINA
- PRIJEDLOG ZA UPIS U SVJETSKU BAŠTINU U PRIPREMI

ARHEOLOŠKA BAŠTINA
- ARHEOLOŠKO PODRUČJE
- ARHEOLOŠKI POJEDINAČNI LOKALITET - KOPNENI

POVJESNA GRADITELJSKA CJELINA
- GRADSKO NASELJE

POVJESNI SKLOP I GRAĐEVINA
- GRADITELJSKI SKLOP
- CIVILNA GRAĐEVINA
- SAKRALNA GRAĐEVINA

MEMORIJALNA BAŠTINA
- SPOMEN (MEMORIJALNA) GRAĐEVINA

X Y Z NASELJE – UKUPNI BROJČANI IZKAZ KULTURNIH DOBARA ZA PODRUČJE POJEDINOG NASELJA

Županija: OSJEČKO - BARANJSKA ŽUPANIJA	PRIJEDLOG PLANA ZA JAVNU RASPRAVU
Grad: OSIJEK	
Naziv prostornog plana: IZMJENE I DOPUNE PROSTORNOG PLANA UREĐENJA GRADA OSIJEKA	
Naziv kartографskog prikaza: PODRUČJA POSEBNIH UVJETA KORIŠTENJA	
Broj kartографskog prikaza: 3.1.1.	Mjerilo kartографskog prikaza: 1 : 25000
Odluka predstavničkog tijela o izradi plana: "Službeni glasnik Grada Osijeka" br. 17/23	Odluka predstavničkog tijela o donošenju plana: "Službeni glasnik Grada Osijeka" br.
Javna rasprava (datum objave):	Javni uvid održan od: do:
Pečat tijela odgovornog za provođenje javne rasprave:	Odgovorna osoba za provođenje javne rasprave: Livio Međurečan, mag.ing.aedif. (ime, prezime i potpis)
Suglasnost na plan prema članku 107. Zakona o prostornom uređenju (NN br. 153/13, 65/17, 114/18, 39/19, 98/19 i 67/23) sukladno članku 236. Zakona o prostornom uređenju (NN br. 155/23): Broj suglasnosti KLASA: UR.BROJ: datum:	
Pravna osoba/tijelo koje je izradilo plan: PLANIMETAR d.o.o. Gornji Dragonoš, Pučki 75	
Pečat pravne osobe/tijela koje je izradilo plan:	Odgovorna osoba: Romana Di Giusto, dipl.ing.arh. Mladen Kardum, ing.građ. (ime, prezime i potpis)
Odgovorni voditelj izrade Plana: Romana Di Giusto, dipl.ing.arh.	
Stručni tim u izradi plana: 1. Romana Di Giusto, dipl.ing.arh. 2. Mladen Kardum, ing.građ. 3. Sandra Smiljanić, mag.ing.arch. 4. Mirsad Navrboc, struč.spec.ing.aedif. 5. Nikola Di Giusto, dipl.ing.el. 6. Ivka Kardum, dipl.oec. 7. Ivana Najman, dipl.iur.	
Pečat predstavničkog tijela:	Predsjednik predstavničkog tijela: prof.dr.sc. Tihomir Florijančić, v.r. (ime, prezime i potpis)
Istovjetnost ovog prostornog plana s izvornikom ovjerava: (ime, prezime i potpis)	Pečat nadležnog tijela: